ОРГАНИЗАЦИОННО-ШТАТНАЯ СТРУКТУРА
Главного управления МЧС России по Ярославской области III разряда
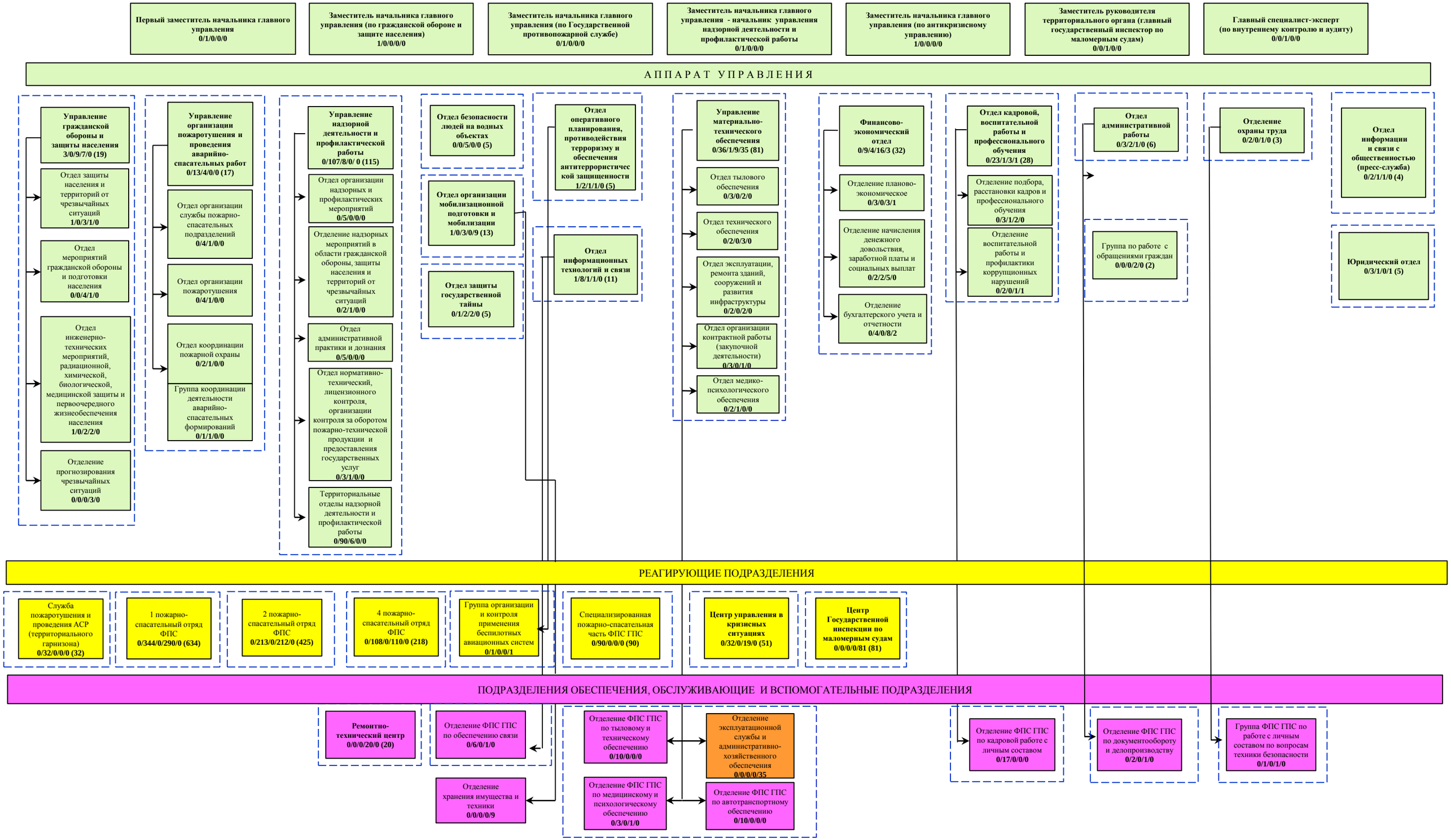
	Общая численность	Военнослужащие	Сотрудники	ФГГС	Работники ФПС	Работники МЧС
Управление ГУ	6	1	3	2		
Аппарат управления ГУ	252	6	159	43	39	5
Итого за управление:	**258**	**7**	**162**	**45**	**39**	**5**
Подразделения реагирующие	1533		820		632	81
Подразделения обеспечения…	117		49		24	44
Итого за подразделения:	**1650**		**869**		**656**	**125**
ВСЕГО за Территориальный орган	**1908**	**7**	**1031**	**45**	**695**	**130**